

L-A METSZET

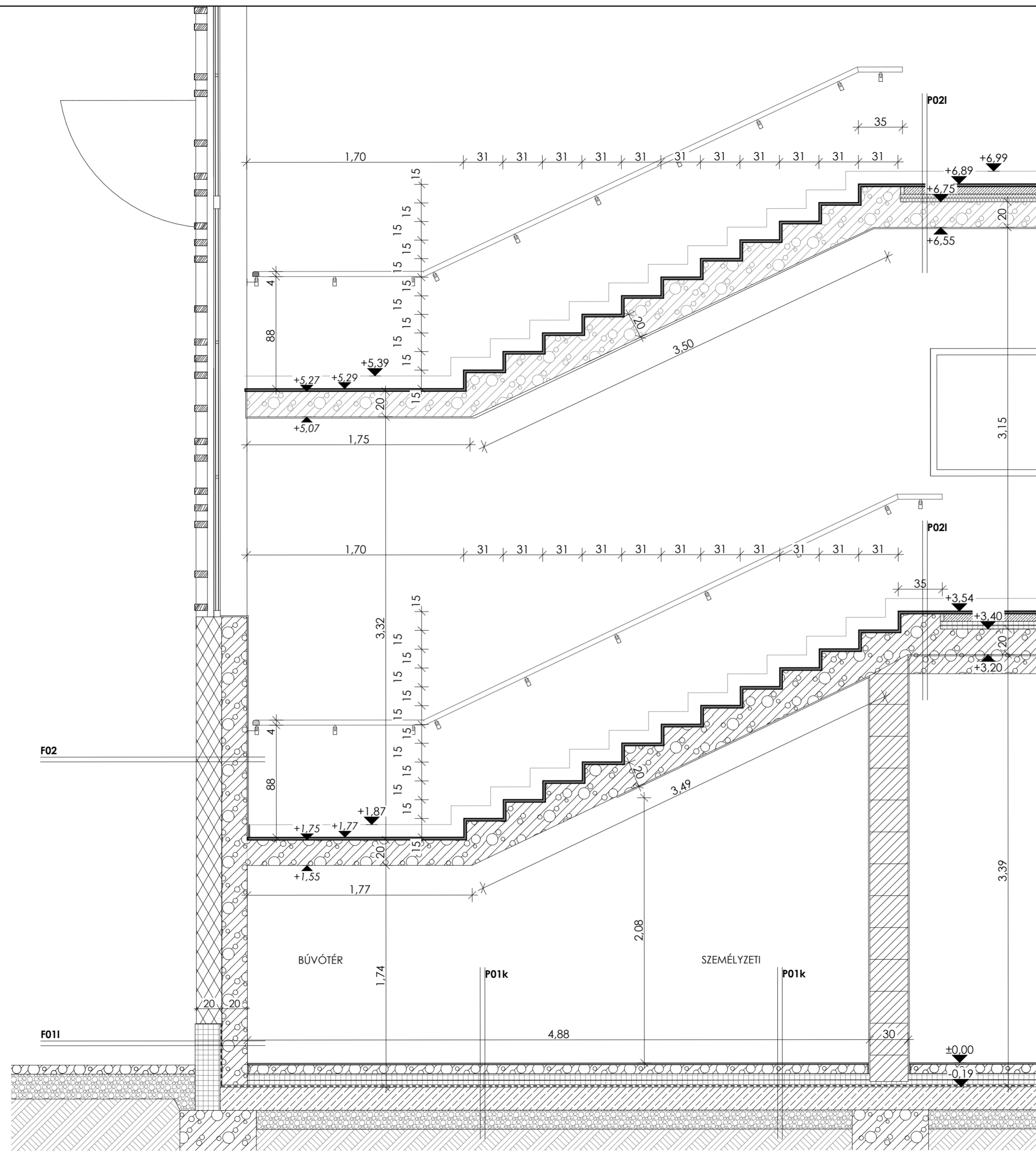

L-B METSZET

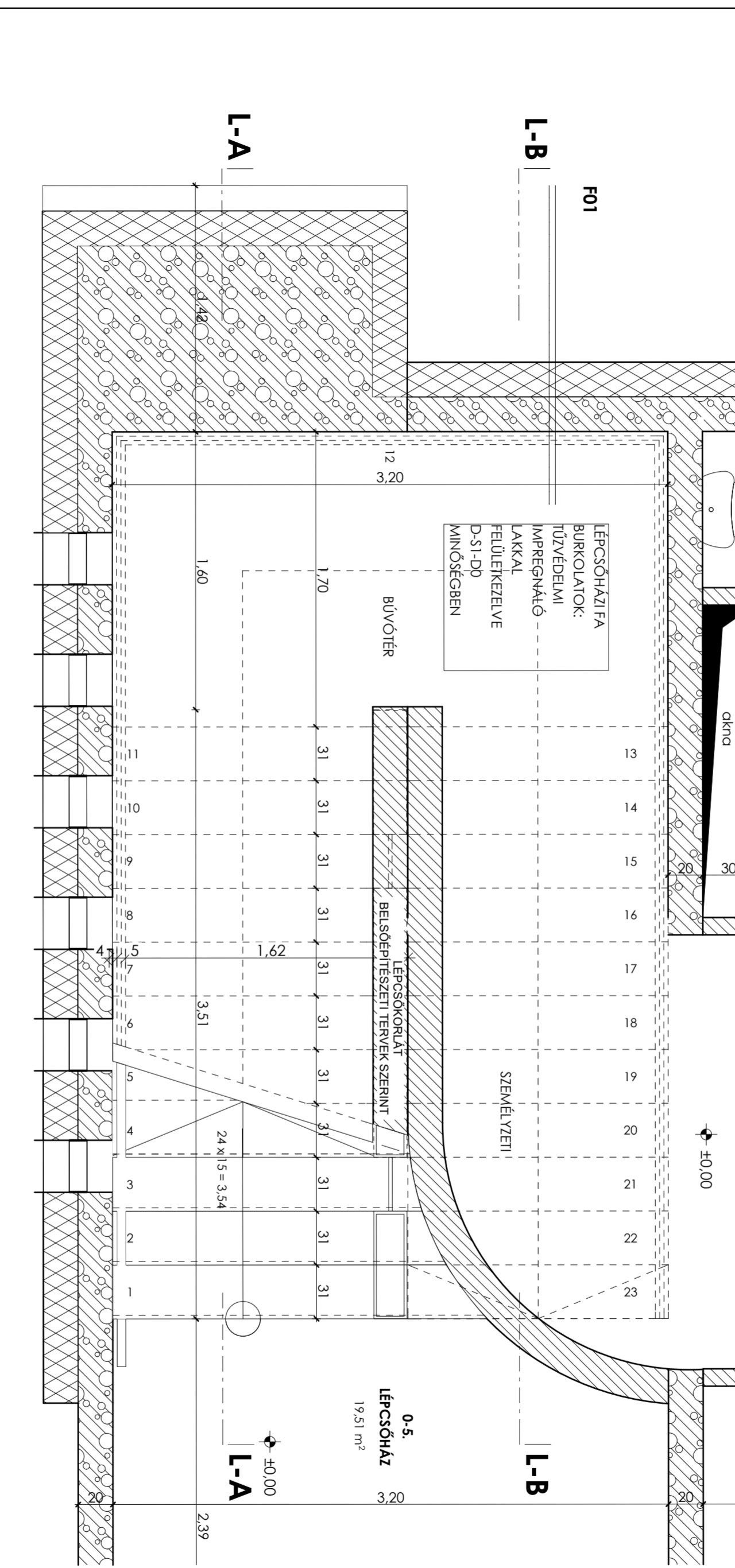

FÖLDSZINTI ALAPRAJZ

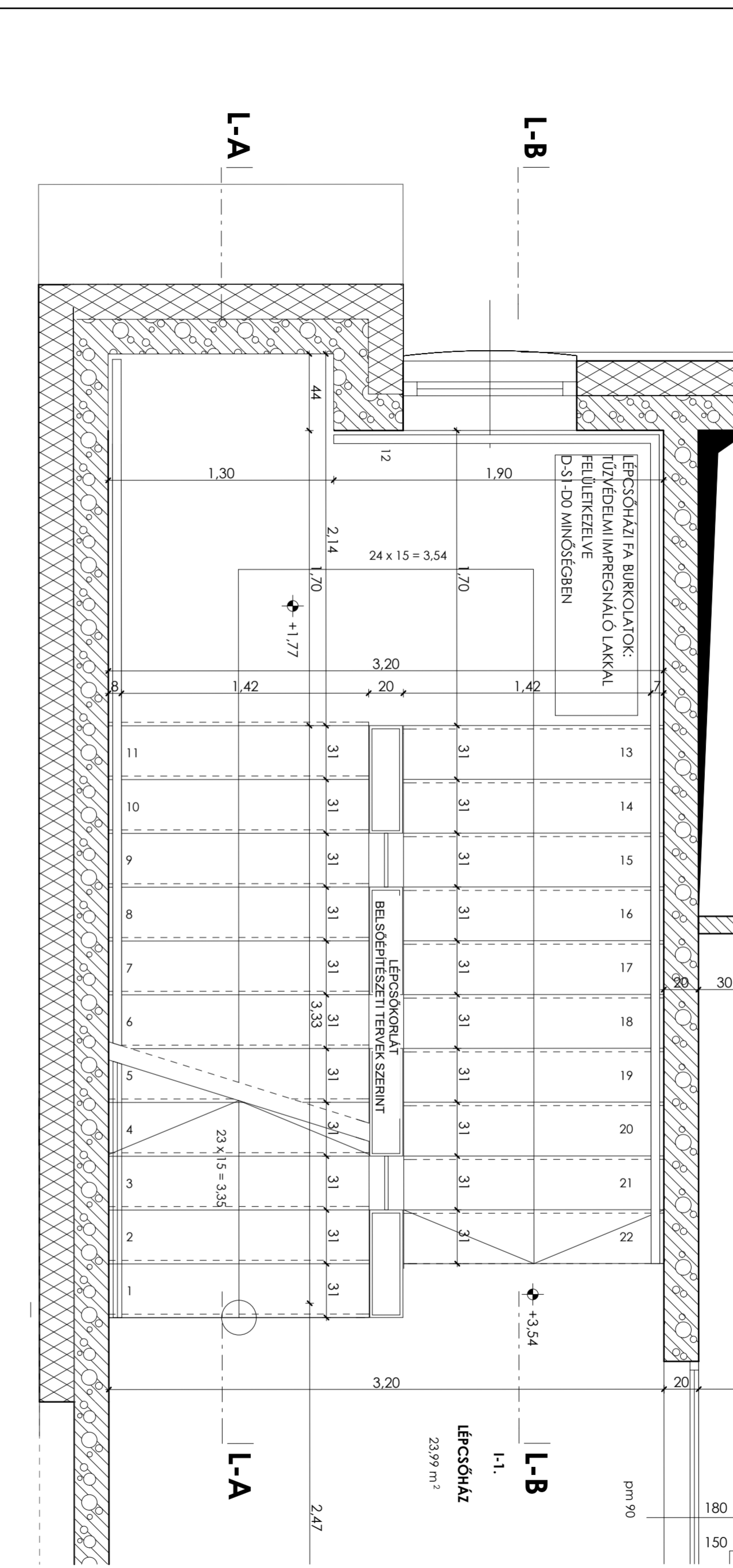

1. EMELETI ALAPRAJZ

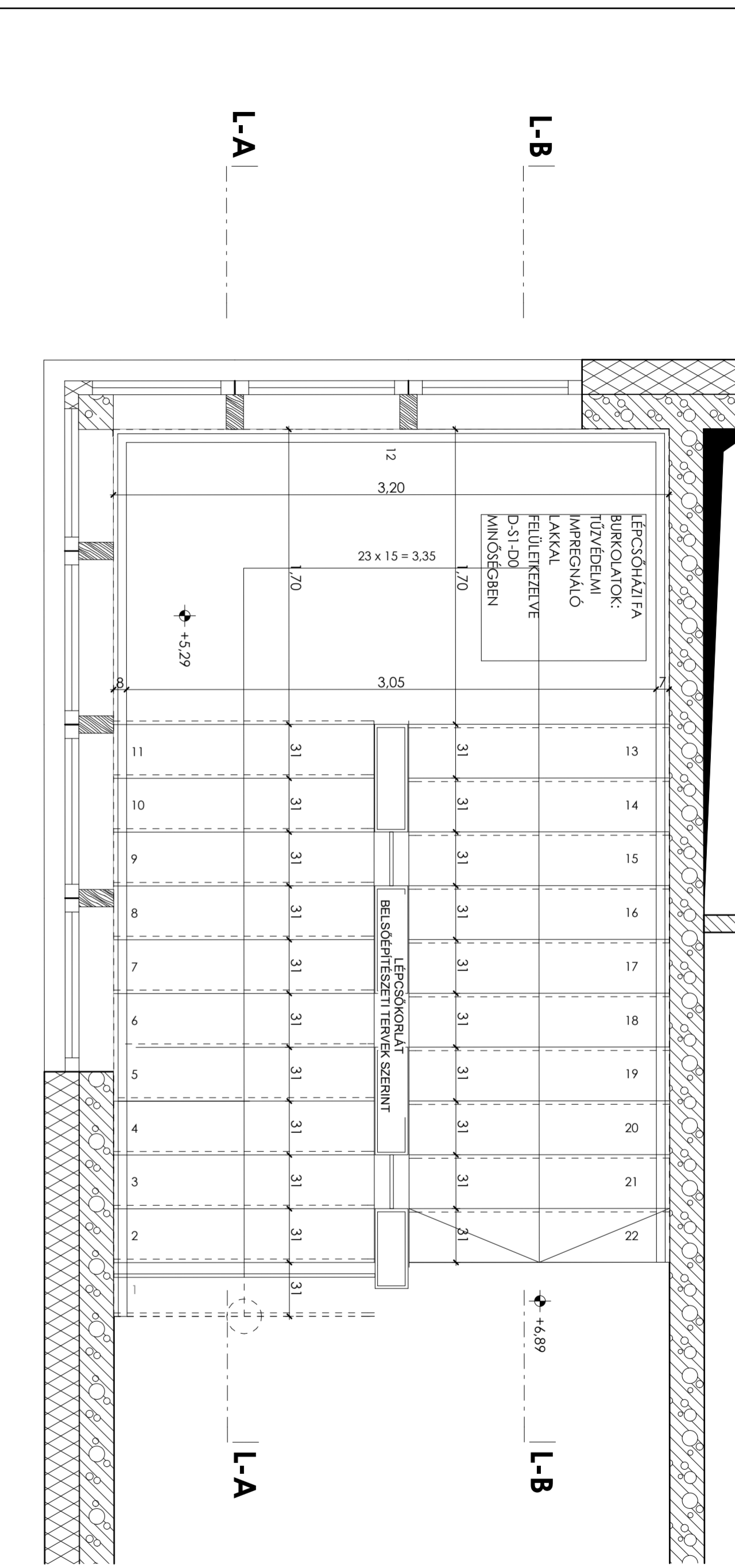

2. EMELETI ALAPRAJZ

- MEGJEGYZÉS:
- Méretelt a helyszínen ellenőrzendő
 - Az építési tervek a szakági tervekkel együtt készendő
 - Az alaprajzok, metszetek, homlokzatok csak együttesen értelmezhetők
 - Bármilyen eltérés esetén tervezői egyeztetés szükséges
 - Lépcső felületének anyagja és színe tervezői egyeztetés szerint készíthető
 - A kivitelező köteles jelen tervek alapján a gyártmánytervek szabványos kivitelezését csak a gyártmánytervek tervezői ellenjegyzésén után szabad megkezdése
 - Az írt rendelkezéseknek előzősége van a terven méretelő táblákkal szemben

±0,00 = +127,27 mBf

Triskell Építéstervező Kft.
1034 Budapest, Kecse u. 25.
Telefon: 06-1-388-17-07
Fax: 06-1-388-23-80
www.triskell.hu

Agárdi Gyógy- és Termálfürdő
2484 Gárdonyi, Gárdonyi Géza utca. Hely: 3021/84

Tervező: **TURI ATTILA** El-13-031A/03

Építész tervező: **BENEDEK MÁRTON, CSÓKA BALÁZS, JUHÁSZ BALÁZS, TERDIK BALINT, TURI GERGŐ**

Feladatok tervezője: **BÍRÓ ANTAL** Sáv - 13 10609

Feladatok tervezője: **SIMÓ GÁBOR** G-01-12847

Feladatok tervezője: **TÓTH ZOLTÁN** VT 01-0702

Tűzvédelem: **HORVÁTH LAJOS** I-232/2011

Ütőtervező: **KENEZ ATTILA** MMK KÉ.K. 13-9703

AGÁRDI GYÓGY- ÉS TERMÁLFÜRDŐ APARTMANSZÁLLO ÉPÍTÉSZ KIVITELI TERV

Rajz megnevezése: **Lépcsőtér #01**

Dátum: **2018. 03. 01.** Méret: **M=1:25** Lapszám: **É18**